



COMUNE DI OLMO AL BREMBO

PROVINCIA DI BERGAMO

VERBALE DI DELIBERAZIONE N. 20 DEL CONSIGLIO COMUNALE

ADUNANZA STRAORDINARIA DI PRIMA CONVOCAZIONE - SEDUTA PUBBLICA

OGGETTO: REVISIONE PERIODICA DELLE PARTECIPAZIONI EX ART. 20 DEL D.LGS. 19 AGOSTO 2016 N. 175 E S.M.I. RICOGNIZIONE PARTECIPAZIONI POSSEDUTE AL 31/12/2020.

L'anno **duemilaventuno** addì **nove** del mese di **dicembre** alle ore **20.30** nella sala delle adunanze, previa osservanza di tutte le formalità prescritte dalla vigente legge comunale e provinciale, vennero oggi convocati a seduta i Consiglieri Comunali.

All'appello risultano:

GOGLIO CARMELO	Presente
AMBONI MICHELE	Presente
QUARTERONI LUIGINA	Assente
BUSI DANIELE	Presente
GOGLIO FRANCESCA	Presente
ANNOVAZZI SABRINA	Assente
GIANATI ANDREA	Presente
SCURI DANIELA	Assente
REGAZZONI FABIO	Assente
ALBANI SABRINA	Assente
ANNOVAZZI MARCO	Assente

Totale presenti **5**

Totale assenti **6**

Partecipa il Segretario Comunale dr.ssa **GRAVALLESE dr.ssa IMMACOLATA** il quale provvede alla redazione del presente verbale.

Essendo legale il numero degli intervenuti, il Sig. **GOGLIO CARMELO** assume la Presidenza e dichiara aperta la seduta per la trattazione dell'oggetto sopra indicato.

PARERI PREVENTIVI

PARERE DI REGOLARITÀ TECNICA DEL RESPONSABILE DEL SERVIZIO AI SENSI DELL'ART. 147 BIS D.LGS 267/2000

Il sottoscritto, Responsabile del Servizio interessato, esprime parere **favorevole** in ordine alla regolarità tecnica, sulla proposta di deliberazione di cui all'oggetto attestando la regolarità e la correttezza amministrativa.

**IL RESPONSABILE DEL
SERVIZIO AFFARI GENERALI e TECNICO**
F.to Gravallesse dr.ssa Immacolata

PARERE DI REGOLARITÀ CONTABILE DEL RESPONSABILE DEL SERVIZIO AI SENSI DELL'ART. 147 BIS D.LGS 267/2000

La sottoscritta Mara Monaci nella sua qualità di responsabile del servizio finanziario, *valutati i riflessi diretti o indiretti sulla situazione economico-finanziaria o sul patrimonio dell'ente*, esprime parere **favorevole** in ordine alla regolarità contabile, sulla proposta di deliberazione di cui all'oggetto.

**IL RESPONSABILE DEL
SERVIZIO FINANZIARIO**
F.to Monaci Mara

IL CONSIGLIO COMUNALE

Considerato quanto disposto dal D.Lgs. 19 agosto 2016 n. 175, emanato in attuazione dell'art. 18, legge 7 agosto 2015 n. 124, che costituisce il nuovo Testo unico in materia di Società a partecipazione Pubblica (T.U.S.P.), così come da ultimo modificato con il D.Lgs. 16 giugno 2017 n. 100;

Richiamato il piano operativo di razionalizzazione già adottato ai sensi dell'art. 1, c. 612, legge 23 dicembre 2014 n. 190, con deliberazione di Consiglio comunale n. 5 del 22/05/2015 avente oggetto "PIANO OPERATIVO PER LA RAZIONALIZZAZIONE DELLE SOCIETA' E DELLE PARTECIPAZIONI SOCIETARIE DIRETTAMENTE O INDIRETTAMENTE POSSEDUTE DALL'ENTE (ART. 1, COMMA 612 LEGGE 190/2014)", provvedimento del quale il presente atto ricognitivo costituisce aggiornamento periodico ai sensi dell'art. 20, T.U.S.P, ed i risultati dallo stesso ottenuti di cui al citato articolo 1 c. 612 della L. 190/2014;

Visto che ai sensi del predetto T.U.S.P. (art. 4, c.1) le Pubbliche Amministrazioni, ivi compresi i Comuni, non possono, direttamente o indirettamente, mantenere partecipazioni, anche di minoranza, in società aventi per oggetto attività di produzione di beni e servizi non strettamente necessarie per il perseguimento delle proprie finalità istituzionali;

Atteso che il Comune, fermo restando quanto sopra indicato, può mantenere partecipazioni in società:

- esclusivamente per lo svolgimento delle attività indicate dall'art. 4, c. 2, T.U.S.P;
- ovvero, al solo scopo di ottimizzare e valorizzare l'utilizzo di beni immobili facenti parte del proprio patrimonio, "in società aventi per oggetto sociale esclusivo la valorizzazione del patrimonio (...), tramite il conferimento di beni immobili allo scopo di realizzare un investimento secondo criteri propri di un qualsiasi operatore di mercato" (art. 4, c. 3, T.U.S.P.);

Rilevato che:

- con delibera del Consiglio Comunale n.14 del 23.12.2020 è stata effettuata la "REVISIONE PERIODICA DELLE PARTECIPAZIONI EX ART. 20 DEL, D.LGS. 19 AGOSTO 2016 N. 175 E S.M.I. RICOGNIZIONE PARTECIPAZIONE POSSEDUTE AL 31.12.2019";
- che la determinazione, coerentemente con il Testo Unico, è finalizzata all'efficiente gestione delle partecipazioni pubbliche, alla tutela e promozione della concorrenza e del mercato, alla razionalizzazione e riduzione della spesa pubblica e al contenimento dei costi di gestione;

Visto l'esito della ricognizione dalla quale emerge che risulta necessario l'adeguamento al piano delle partecipazioni rispetto a quanto deliberato nella delibera di Consiglio Comunale n. 14 del 23.12.2020 relativa alla situazione al 31.12.2019 e quanto già comunicato nel 2020 a CdC e Mef;

Considerato che la ricognizione è adempimento obbligatorio anche nel caso in cui il Comune non possieda alcuna partecipazione, o che di converso non sia necessario alcun aggiornamento, esito che comunque deve essere comunicato sia al MEF che alla Corte dei Conti;

Richiamate le sopra citate delibere;

Tenuto conto del parere espresso dall'Organo di revisione ai sensi dell'art. 239, c. 1, lett. b), n. 3), D.Lgs. n. 267/2000;

Preso atto dei pareri favorevole ex art. 49, D.Lgs. n. 267/2000, in ordine alla regolarità tecnica e contabile;

Con voti favorevoli unanimi, espressi nei modi di legge;

DELIBERA

- Di dare atto che risulta necessario l'adeguamento al piano delle partecipazioni rispetto a quanto deliberato nella delibera di Consiglio Comunale n. 14 del 23.12.2020 relativa alla situazione al 31.12.2019, e più in particolare:
 - o Società Servizi Comunali S.p.A. - adesione della partecipazione motivato da Affidamento servizio di Igiene Ambientale
- che la presente deliberazione sia trasmessa a tutte le società partecipate dal Comune;
- che l'esito della ricognizione di cui alla presente deliberazione sia comunicato ai sensi dell'art. 17, D.L. n. 90/2014, e s.m.i, con le modalità ex D.M. 25 gennaio 2015 e tenuto conto di quanto disposto dall'art. 21 del Decreto correttivo;
- che copia della presente deliberazione sia inviata alla competente Sezione regionale di controllo della Corte dei Conti e al Dipartimento del Tesoro presso il Ministero dell'economia e delle finanze;
- che la presente deliberazione consiliare venga pubblicata nell'apposita sezione di amministrazione trasparente del sito istituzionale.

IL CONSIGLIO COMUNALE

Con voti favorevoli unanimi, espressi nei modi di legge;

DELIBERA

di dichiarare la presente deliberazione immediatamente eseguibile ai sensi dell'articolo 134 comma 4 del Testo Unico delle leggi sull'ordinamento degli enti locali approvato con Decreto Legislativo n. 267 del 18.08.2000.

Letto, approvato e sottoscritto:

**IL PRESIDENTE
F.to GOGLIO CARMELO**

**IL SEGRETARIO COMUNALE
F.to GRAVALLESE dr.ssa IMMACOLATA**

Pubblicata all'albo pretorio di questo comune per 15 giorni consecutivi a partire dal 10.12.2021

**IL SEGRETARIO COMUNALE
F.to GRAVALLESE dr.ssa IMMACOLATA**

CERTIFICATO DI ESECUTIVITÀ

(art. 134, Decreto Legislativo 18/08/2000 n.267)

Si certifica che la presente deliberazione è stata pubblicata nelle forme di legge all'albo pretorio.

- La presente deliberazione è stata dichiarata immediatamente eseguibile, in conformità all'art. 134, comma 4, del Decreto Legislativo 18 agosto 2000, n. 267.
- La presente deliberazione non soggetta a controllo è divenuta esecutiva dopo il decimo giorno dalla pubblicazione all'albo pretorio secondo quanto stabilisce l'art. 134, terzo comma, del Decreto Legislativo 18 agosto 2000, n. 267.

Addi

**IL SEGRETARIO COMUNALE
F.to GRAVALLESE dr.ssa IMMACOLATA**

Copia conforme all'originale, in carta libera per uso amministrativo

Addi',

**IL SEGRETARIO COMUNALE
GRAVALLESE dr.ssa IMMACOLATA**



SCHEDE DI RILEVAZIONE
PER LA
REVISIONE PERIODICA DELLE PARTECIPAZIONI
da approvarsi entro il 31/12/2021
(Art. 20, c. 1, TUSP)

Dati relativi alle partecipazioni detenute al
31/12/2020

DATI ANAGRAFICI DELLA PARTECIPATA

NOME DEL CAMPO	Indicazioni per la compilazione
Codice Fiscale	00826050981
Denominazione	MICROMEGA NETWORK s.c.r.l.. IN LIQUIDAZIONE
Data di costituzione della partecipata	1997
Forma giuridica	Società a responsabilità limitata
Tipo di fondazione	Scegliere un elemento.
Altra forma giuridica	
Stato di attività della partecipata	in liquidazione volontaria o scioglimento
Data di inizio della procedura ⁽¹⁾	2015
Società con azioni quotate in mercati regolamentati ⁽²⁾	
Società che ha emesso strumenti finanziari quotati in mercati regolamentati (ex TUSP) ⁽²⁾	
La società è un GAL ⁽²⁾	

⁽¹⁾ Compilare solo se nel campo "stato di attività della partecipata" è stato indicato che sono in corso procedure di liquidazione oppure procedure concorsuali.

⁽²⁾ Nell'applicativo le società con azioni quotate e quelle emittenti strumenti finanziari quotati in mercati regolamentati ("società quotate ex TUSP") e i Gruppi di Azione Locale (GAL) sono individuati mediante elenchi ufficiali.

SEDE LEGALE DELLA PARTECIPATA

NOME DEL CAMPO	Indicazioni per la compilazione
Stato	Italia
Provincia	BRESCIA
Comune	SAN PANCRAZIO-PALAZZOLO SULL'OGLIO
CAP*	25036
Indirizzo*	VIA G.B. VEZZOLI 24
Telefono*	
FAX*	
Email*	

*campo con compilazione facoltativa

SETTORE DI ATTIVITÀ DELLA PARTECIPATA

Indicare il settore ATECO rappresentativo dell'attività svolta. Nel caso in cui i settori siano più di uno, indicarli in ordine decrescente di importanza. Non è più richiesto indicare il peso di ciascuna attività.

La lista dei codici Ateco è disponibile al link <http://www.istat.it/it/strumenti/definizioni-e-classificazioni/ateco-2007>

NOME DEL CAMPO	Indicazioni per la compilazione
Attività 1	82.99.99
Attività 2	
Attività 3	
Attività 4	

ULTERIORI INFORMAZIONI SULLA PARTECIPATA *

NOME DEL CAMPO	Indicazioni per la compilazione
Società in house	Scegliere un elemento.
Previsione nello statuto di limiti sul fatturato ⁽³⁾	Scegliere un elemento.
Società contenuta nell'allegato A al D.Lgs. n. 175/2016	
Società a partecipazione pubblica di diritto singolare (art.1, c. 4, lett. A) #	Scegliere un elemento.
Riferimento normativo società di diritto singolare ⁽³⁾	
La società adotta un sistema di contabilità analitica e separata per attività? §	Scegliere un elemento.
Specificare se la disciplina applicata è stata dettata da: §	Scegliere un elemento.
Società esclusa dall'applicazione dell'art. 4 con DPCM (art. 4, c. 9)	Scegliere un elemento.
Società esclusa dall'applicazione dell'art. 4 con provvedimento del Presidente della Regione o delle Prov. Autonome (art. 4, c. 9)	Scegliere un elemento.
Riferimento normativo atto esclusione ⁽⁴⁾	

* La compilazione della Sezione "Ulteriori Informazioni sulla partecipata" non è richiesta per "società quotate ex TUSP", se la società è un GAL oppure se lo stato di attività della società è "in liquidazione" o "soggetta a procedure concorsuali".

⁽³⁾ Compilare il campo solo se nel campo precedente è stato scelto "sì"

⁽⁴⁾ Compilare il campo solo se in uno dei campi precedenti è stato scelto "sì"

Per la nozione giuridica di "società a partecipazione pubblica di diritto singolare" di cui all'art. 1, comma 4, del TUSP, si veda l'orientamento della Struttura di monitoraggio disponibile sul sito del DT al seguente link:

[http://www.dt.tesoro.it/export/sites/sitodt/modules/documenti_it/patrimonio_pubblico/patrimonio_pa/Orientamento_del_18_novembre_2019_xSocietx_a_partecipazione_pubblica_di_diritto_singolarex .pdf](http://www.dt.tesoro.it/export/sites/sitodt/modules/documenti_it/patrimonio_pubblico/patrimonio_pa/Orientamento_del_18_novembre_2019_xSocietx_a_partecipazione_pubblica_di_diritto_singolarex.pdf)

§ Nuovo campo rispetto alla rilevazione precedente.

DATI DI BILANCIO PER LA VERIFICA TUSP*

NOME DEL CAMPO	Anno 2020
Tipologia di attività svolta	Scegliere un elemento.
Numero medio di dipendenti	
Numero dei componenti dell'organo di amministrazione	
Compenso dei componenti dell'organo di amministrazione	
Numero dei componenti dell'organo di controllo	
Compenso dei componenti dell'organo di controllo	

NOME DEL CAMPO	2020	2019	2018	2017	2016
Approvazione bilancio					
Risultato d'esercizio					

* La compilazione della Sezione "Dati di bilancio per la verifica TUSP" non è richiesta per le "società quotate ex TUSP", se lo stato di attività della società è "in liquidazione" o "soggetta a procedure concorsuali".

ATTENZIONE: l'applicativo richiede la compilazione esclusivamente di una delle seguenti quattro sotto-sezioni di "DATI DI BILANCIO PER LA VERIFICA TUSP".

1. Attività produttive di beni e servizi o Distretti tecnologici

Compilare la seguente sotto-sezione se la "Tipologia di attività svolta" dalla partecipata è: "Attività produttive di beni e servizi" o "**Attività di promozione e sviluppo di progetti di ricerca finanziati (Distretti tecnologici)**".

NOME DEL CAMPO	2019	2018	2017
A1) Ricavi delle vendite e delle prestazioni			
A5) Altri Ricavi e Proventi di cui Contributi in conto esercizio			

2. Attività di Holding

Compilare la seguente sotto-sezione se la "Tipologia di attività svolta" dalla partecipata è: "**Attività consistenti nell'assunzione di partecipazioni in società esercenti attività diverse da quella creditizia e finanziaria (Holding)**".

NOME DEL CAMPO	2020	2019	2018
A1) Ricavi delle vendite e delle prestazioni			
A5) Altri Ricavi e Proventi di cui Contributi in conto esercizio			
C15) Proventi da partecipazioni			
C16) Altri proventi finanziari			
C17 bis) Utili e perdite su cambi			
D18 a) Rettifiche di valore di attività finanziarie - Rivalutazioni di partecipazioni			

3. Attività bancarie e finanziarie

Compilare la seguente sotto-sezione se la "Tipologia di attività svolta" dalla partecipata è: "**Attività bancarie e finanziarie**".

NOME DEL CAMPO	2020	2019	2018
Interessi attivi e proventi assimilati			
Commissioni attive			

4. Attività assicurative

Compilare la seguente sotto-sezione se la "Tipologia di attività svolta" dalla partecipata è: "**Attività assicurative**".

NOME DEL CAMPO	2020	2019	2018
I.1 Conto Tecnico dei rami danni - Premi di competenza, al netto delle cessioni in riassicurazione			
I.3 Conto Tecnico dei rami danni - Altri proventi tecnici, al netto delle cessioni in riassicurazione			
II.1 Conto Tecnico dei rami vita - Premi dell'esercizio, al netto delle cessioni in riassicurazione			
II.4 Conto Tecnico dei rami vita - Altri proventi tecnici, al netto delle cessioni in riassicurazione			

QUOTA DI POSSESSO (quota diretta e/o indiretta)

NOME DEL CAMPO	Indicazioni per la compilazione
Tipologia di Partecipazione	Partecipazione indiretta
Quota diretta ⁽⁵⁾	1,12%
Codice Fiscale Tramite ⁽⁶⁾	02546290160
Denominazione Tramite (organismo) ⁽⁶⁾	SERVIZI COMUNALI SPA
Quota detenuta dalla Tramite nella società ⁽⁷⁾	

⁽⁵⁾ Se la partecipazione è diretta o sia diretta che indiretta, inserire la quota detenuta direttamente dall'Amministrazione nella società.

⁽⁶⁾ Compilare se per "Tipologia di Partecipazione" è stato indicato "Partecipazione Indiretta" o "Partecipazione diretta e indiretta". Inserire CF e denominazione dell'ultima tramite attraverso la quale la società è indirettamente partecipata dall'Amministrazione.

⁽⁷⁾ Inserire la quota di partecipazione che la "tramite" detiene nella società.

QUOTA DI POSSESSO – TIPO DI CONTROLLO

NOME DEL CAMPO	Indicazioni per la compilazione
Tipo di controllo	Scegliere un elemento.

INFORMAZIONI ED ESITO PER LA RAZIONALIZZAZIONE

NOME DEL CAMPO	Indicazioni per la compilazione
Partecipazione ancora detenuta alla data di adozione del provvedimento	Scegliere un elemento.
Società controllata da una quotata	Scegliere un elemento.
CF della società quotata controllante ⁽⁸⁾	
Denominazione della società quotata controllante ⁽⁸⁾	

⁽⁸⁾ Compilare il campo solo se nel campo “Società controllata da una quotata” è stato scelto “sì”.

Se la partecipazione è ancora detenuta alla data di adozione del provvedimento continuare con la compilazione dei campi di seguito riportati. Altrimenti, se la partecipazione non è più detenuta alla data di adozione del provvedimento, deve essere compilata la scheda “Partecipazione non più detenuta” in base alla tipologia della razionalizzazione realizzata.

La partecipata svolge un'attività di produzione di beni e servizi a favore dell'Amministrazione?	Scegliere un elemento.
Attività svolta dalla Partecipata	Scegliere un elemento.
Descrizione dell'attività	
Quota % di partecipazione detenuta dal soggetto privato ⁽⁹⁾	
Svolgimento di attività analoghe a quelle svolte da altre società (art.20, c.2 lett.c)	Scegliere un elemento.
Necessità di contenimento dei costi di funzionamento (art.20, c.2 lett.f)	Scegliere un elemento.
Necessità di aggregazione di società (art.20, c.2 lett.g)	Scegliere un elemento.
L'Amministrazione ha fissato, con proprio provvedimento, obiettivi specifici sui costi di funzionamento della partecipata? (art.19, c, 5) ⁽¹⁰⁾	Scegliere un elemento.
Esito della revisione periodica ⁽¹¹⁾	Scegliere un elemento.
Modalità (razionalizzazione) ⁽¹²⁾	Scegliere un elemento.
Termine previsto per la razionalizzazione ⁽¹²⁾	
Dichiarazione di Cessione a titolo oneroso in Revisione straordinaria ⁽¹³⁾ §	Scegliere un elemento.
Applicazione dell'art. 24, comma 5-bis ⁽¹⁴⁾ §	Scegliere un elemento.
Note*	

⁽⁹⁾ Compilare il campo se “Attività svolta dalla Partecipata” precedentemente selezionata è “Realizzazione e gestione di opera pubblica ovvero organizzazione e gestione di servizio di interesse generale tramite PPP (Art.4, c.2, lett.c)”.

⁽¹⁰⁾ Compilare il campo se “Tipo di controllo” è stato selezionato elemento diverso da “nessuno”.

⁽¹¹⁾ La compilazione del campo non è richiesta per le società in liquidazione, per quelle soggette a procedure concorsuali e per i GAL.

⁽¹²⁾ Campo obbligatorio se per “Esito della revisione periodica” è stato selezionato “Razionalizzazione”.

⁽¹³⁾ Nel campo l'Amministrazione deve specificare se nel provvedimento di revisione straordinaria, adottato ai sensi dell'art. 24 del TUSP, era stato indicato l'esito “Cessione a titolo oneroso”. La compilazione non è richiesta se la società è in liquidazione, è soggetta a procedura concorsuale, è un GAL o nel caso in cui nel campo “Attività svolta dalla partecipata” sia stato selezionato “Coordinamento e attuazione patti territoriali e contratti d'area ex delibera CIPE 21/03/1997 (Art. 26, c.7) oppure “Gestione delle case da gioco – società già costituita e autorizzata alla data del 23/09/2016 (art. 26, c. 12 sexies)”.

⁽¹⁴⁾ Nel campo l'Amministrazione deve dichiarare se la misura di cessione a titolo oneroso non è stata attuata ai sensi dell'art. 24, comma 5-bis. Il campo va compilato nel caso in cui la risposta al campo precedente “Dichiarazione di Cessione a titolo oneroso in Revisione straordinaria” sia Sì.

§ Nuovo campo rispetto alla rilevazione precedente.

*Campo con compilazione facoltativa.

Se la partecipazione non è più detenuta alla data di adozione del provvedimento, deve essere compilata, in base alla tipologia di operazione realizzata, una delle schede:

- PARTECIPAZIONE NON PIÙ DETENUTA - Alienazione della partecipazione
- PARTECIPAZIONE NON PIÙ DETENUTA - Cessione della partecipazione a titolo gratuito
- PARTECIPAZIONE NON PIÙ DETENUTA - Recesso dalla società
- PARTECIPAZIONE NON PIÙ DETENUTA –Scioglimento/Liquidazione della società
- PARTECIPAZIONE NON PIÙ DETENUTA - Fusione della società (per unione o per incorporazione)

Per non appesantire il presente documento, le schede sopra elencate sono state inserite all'interno delle "Schede di rilevazione per la Relazione attuazione piano di razionalizzazione" a cui pertanto si rinvia.



SCHEDE DI RILEVAZIONE
PER LA
REVISIONE PERIODICA DELLE PARTECIPAZIONI
da approvarsi entro il 31/12/2021
(Art. 20, c. 1, TUSP)

Dati relativi alle partecipazioni detenute al
31/12/2020

DATI ANAGRAFICI DELLA PARTECIPATA

NOME DEL CAMPO	Indicazioni per la compilazione
Codice Fiscale	02209730163
Denominazione	SABB Servizi Ambientali Bassa Bergamasca
Data di costituzione della partecipata	1992
Forma giuridica	Società per azioni
Tipo di fondazione	Scegliere un elemento.
Altra forma giuridica	
Stato di attività della partecipata	attiva
Data di inizio della procedura ⁽¹⁾	
Società con azioni quotate in mercati regolamentati ⁽²⁾	
Società che ha emesso strumenti finanziari quotati in mercati regolamentati (ex TUSP) ⁽²⁾	
La società è un GAL ⁽²⁾	

⁽¹⁾ Compilare solo se nel campo "stato di attività della partecipata" è stato indicato che sono in corso procedure di liquidazione oppure procedure concorsuali.

⁽²⁾ Nell'applicativo le società con azioni quotate e quelle emittenti strumenti finanziari quotati in mercati regolamentati ("società quotate ex TUSP") e i Gruppi di Azione Locale (GAL) sono individuati mediante elenchi ufficiali.

SEDE LEGALE DELLA PARTECIPATA

NOME DEL CAMPO	Indicazioni per la compilazione
Stato	Italia
Provincia	BERGAMO
Comune	TREVIGLIO
CAP*	24047
Indirizzo*	VIA DALMAZIA
Telefono*	
FAX*	
Email*	

*campo con compilazione facoltativa

SETTORE DI ATTIVITÀ DELLA PARTECIPATA

Indicare il settore ATECO rappresentativo dell'attività svolta. Nel caso in cui i settori siano più di uno, indicarli in ordine decrescente di importanza. Non è più richiesto indicare il peso di ciascuna attività.

La lista dei codici Ateco è disponibile al link <http://www.istat.it/it/strumenti/definizioni-e-classificazioni/ateco-2007>

NOME DEL CAMPO	Indicazioni per la compilazione
Attività 1	68.20.01
Attività 2	
Attività 3	
Attività 4	

ULTERIORI INFORMAZIONI SULLA PARTECIPATA *

NOME DEL CAMPO	Indicazioni per la compilazione
Società in house	Scegliere un elemento.
Previsione nello statuto di limiti sul fatturato ⁽³⁾	Scegliere un elemento.
Società contenuta nell'allegato A al D.Lgs. n. 175/2016	
Società a partecipazione pubblica di diritto singolare (art.1, c. 4, lett. A) #	Scegliere un elemento.
Riferimento normativo società di diritto singolare ⁽³⁾	
La società adotta un sistema di contabilità analitica e separata per attività? §	Scegliere un elemento.
Specificare se la disciplina applicata è stata dettata da: §	Scegliere un elemento.
Società esclusa dall'applicazione dell'art. 4 con DPCM (art. 4, c. 9)	Scegliere un elemento.
Società esclusa dall'applicazione dell'art. 4 con provvedimento del Presidente della Regione o delle Prov. Autonome (art. 4, c. 9)	Scegliere un elemento.
Riferimento normativo atto esclusione ⁽⁴⁾	

* La compilazione della Sezione "Ulteriori Informazioni sulla partecipata" non è richiesta per "società quotate ex TUSP", se la società è un GAL oppure se lo stato di attività della società è "in liquidazione" o "soggetta a procedure concorsuali".

⁽³⁾ Compilare il campo solo se nel campo precedente è stato scelto "sì"

⁽⁴⁾ Compilare il campo solo se in uno dei campi precedenti è stato scelto "sì"

Per la nozione giuridica di "società a partecipazione pubblica di diritto singolare" di cui all'art. 1, comma 4, del TUSP, si veda l'orientamento della Struttura di monitoraggio disponibile sul sito del DT al seguente link:

[http://www.dt.tesoro.it/export/sites/sitodt/modules/documenti_it/patrimonio_publico/patrimonio_pa/Orientamento_del_18_novembre_2019_xSocietx_a_partecipazione_pubblica_di_diritto_singolarex .pdf](http://www.dt.tesoro.it/export/sites/sitodt/modules/documenti_it/patrimonio_publico/patrimonio_pa/Orientamento_del_18_novembre_2019_xSocietx_a_partecipazione_pubblica_di_diritto_singolarex.pdf)

§ Nuovo campo rispetto alla rilevazione precedente.

DATI DI BILANCIO PER LA VERIFICA TUSP*

NOME DEL CAMPO	Anno 2020
Tipologia di attività svolta	Scegliere un elemento.
Numero medio di dipendenti	
Numero dei componenti dell'organo di amministrazione	
Compenso dei componenti dell'organo di amministrazione	
Numero dei componenti dell'organo di controllo	
Compenso dei componenti dell'organo di controllo	

NOME DEL CAMPO	2020	2019	2018	2017	2016
Approvazione bilancio					
Risultato d'esercizio					

* La compilazione della Sezione "Dati di bilancio per la verifica TUSP" non è richiesta per le "società quotate ex TUSP", se lo stato di attività della società è "in liquidazione" o "soggetta a procedure concorsuali".

ATTENZIONE: l'applicativo richiede la compilazione esclusivamente di una delle seguenti quattro sotto-sezioni di "DATI DI BILANCIO PER LA VERIFICA TUSP".

1. Attività produttive di beni e servizi o Distretti tecnologici

Compilare la seguente sotto-sezione se la "Tipologia di attività svolta" dalla partecipata è: "Attività produttive di beni e servizi" o "**Attività di promozione e sviluppo di progetti di ricerca finanziati (Distretti tecnologici)**".

NOME DEL CAMPO	2019	2018	2017
A1) Ricavi delle vendite e delle prestazioni			
A5) Altri Ricavi e Proventi di cui Contributi in conto esercizio			

2. Attività di Holding

Compilare la seguente sotto-sezione se la "Tipologia di attività svolta" dalla partecipata è: "**Attività consistenti nell'assunzione di partecipazioni in società esercenti attività diverse da quella creditizia e finanziaria (Holding)**".

NOME DEL CAMPO	2020	2019	2018
A1) Ricavi delle vendite e delle prestazioni			
A5) Altri Ricavi e Proventi di cui Contributi in conto esercizio			
C15) Proventi da partecipazioni			
C16) Altri proventi finanziari			
C17 bis) Utili e perdite su cambi			
D18 a) Rettifiche di valore di attività finanziarie - Rivalutazioni di partecipazioni			

3. Attività bancarie e finanziarie

Compilare la seguente sotto-sezione se la "Tipologia di attività svolta" dalla partecipata è: "**Attività bancarie e finanziarie**".

NOME DEL CAMPO	2020	2019	2018
Interessi attivi e proventi assimilati			
Commissioni attive			

4. Attività assicurative

Compilare la seguente sotto-sezione se la "Tipologia di attività svolta" dalla partecipata è: "**Attività assicurative**".

NOME DEL CAMPO	2020	2019	2018
I.1 Conto Tecnico dei rami danni - Premi di competenza, al netto delle cessioni in riassicurazione			
I.3 Conto Tecnico dei rami danni - Altri proventi tecnici, al netto delle cessioni in riassicurazione			
II.1 Conto Tecnico dei rami vita - Premi dell'esercizio, al netto delle cessioni in riassicurazione			
II.4 Conto Tecnico dei rami vita - Altri proventi tecnici, al netto delle cessioni in riassicurazione			

QUOTA DI POSSESSO (quota diretta e/o indiretta)

NOME DEL CAMPO	Indicazioni per la compilazione
Tipologia di Partecipazione	Partecipazione indiretta
Quota diretta ⁽⁵⁾	0,6828%
Codice Fiscale Tramite ⁽⁶⁾	02546290160
Denominazione Tramite (organismo) ⁽⁶⁾	SERVIZI COMUNALI SPA
Quota detenuta dalla Tramite nella società ⁽⁷⁾	

⁽⁵⁾ Se la partecipazione è diretta o sia diretta che indiretta, inserire la quota detenuta direttamente dall'Amministrazione nella società.

⁽⁶⁾ Compilare se per "Tipologia di Partecipazione" è stato indicato "Partecipazione Indiretta" o "Partecipazione diretta e indiretta". Inserire CF e denominazione dell'ultima tramite attraverso la quale la società è indirettamente partecipata dall'Amministrazione.

⁽⁷⁾ Inserire la quota di partecipazione che la "tramite" detiene nella società.

QUOTA DI POSSESSO – TIPO DI CONTROLLO

NOME DEL CAMPO	Indicazioni per la compilazione
Tipo di controllo	Scegliere un elemento.

INFORMAZIONI ED ESITO PER LA RAZIONALIZZAZIONE

NOME DEL CAMPO	Indicazioni per la compilazione
Partecipazione ancora detenuta alla data di adozione del provvedimento	Scegliere un elemento.
Società controllata da una quotata	Scegliere un elemento.
CF della società quotata controllante ⁽⁸⁾	
Denominazione della società quotata controllante ⁽⁸⁾	

⁽⁸⁾ Compilare il campo solo se nel campo “Società controllata da una quotata” è stato scelto “sì”.

Se la partecipazione è ancora detenuta alla data di adozione del provvedimento continuare con la compilazione dei campi di seguito riportati. Altrimenti, se la partecipazione non è più detenuta alla data di adozione del provvedimento, deve essere compilata la scheda “Partecipazione non più detenuta” in base alla tipologia della razionalizzazione realizzata.

La partecipata svolge un'attività di produzione di beni e servizi a favore dell'Amministrazione?	Scegliere un elemento.
Attività svolta dalla Partecipata	Scegliere un elemento.
Descrizione dell'attività	
Quota % di partecipazione detenuta dal soggetto privato ⁽⁹⁾	
Svolgimento di attività analoghe a quelle svolte da altre società (art.20, c.2 lett.c)	Scegliere un elemento.
Necessità di contenimento dei costi di funzionamento (art.20, c.2 lett.f)	Scegliere un elemento.
Necessità di aggregazione di società (art.20, c.2 lett.g)	Scegliere un elemento.
L'Amministrazione ha fissato, con proprio provvedimento, obiettivi specifici sui costi di funzionamento della partecipata? (art.19, c, 5) ⁽¹⁰⁾	Scegliere un elemento.
Esito della revisione periodica ⁽¹¹⁾	Scegliere un elemento.
Modalità (razionalizzazione) ⁽¹²⁾	Scegliere un elemento.
Termine previsto per la razionalizzazione ⁽¹²⁾	
Dichiarazione di Cessione a titolo oneroso in Revisione straordinaria ⁽¹³⁾ §	Scegliere un elemento.
Applicazione dell'art. 24, comma 5-bis ⁽¹⁴⁾ §	Scegliere un elemento.
Note*	

⁽⁹⁾ Compilare il campo se “Attività svolta dalla Partecipata” precedentemente selezionata è “Realizzazione e gestione di opera pubblica ovvero organizzazione e gestione di servizio di interesse generale tramite PPP (Art.4, c.2, lett.c)”.

⁽¹⁰⁾ Compilare il campo se “Tipo di controllo” è stato selezionato elemento diverso da “nessuno”.

⁽¹¹⁾ La compilazione del campo non è richiesta per le società in liquidazione, per quelle soggette a procedure concorsuali e per i GAL.

⁽¹²⁾ Campo obbligatorio se per “Esito della revisione periodica” è stato selezionato “Razionalizzazione”.

⁽¹³⁾ Nel campo l'Amministrazione deve specificare se nel provvedimento di revisione straordinaria, adottato ai sensi dell'art. 24 del TUSP, era stato indicato l'esito “Cessione a titolo oneroso”. La compilazione non è richiesta se la società è in liquidazione, è soggetta a procedura concorsuale, è un GAL o nel caso in cui nel campo “Attività svolta dalla partecipata” sia stato selezionato “Coordinamento e attuazione patti territoriali e contratti d'area ex delibera CIPE 21/03/1997 (Art. 26, c.7) oppure “Gestione delle case da gioco – società già costituita e autorizzata alla data del 23/09/2016 (art. 26, c. 12 sexies)”.

⁽¹⁴⁾ Nel campo l'Amministrazione deve dichiarare se la misura di cessione a titolo oneroso non è stata attuata ai sensi dell'art. 24, comma 5-bis. Il campo va compilato nel caso in cui la risposta al campo precedente “Dichiarazione di Cessione a titolo oneroso in Revisione straordinaria” sia Sì.

§ Nuovo campo rispetto alla rilevazione precedente.

*Campo con compilazione facoltativa.

Se la partecipazione non è più detenuta alla data di adozione del provvedimento, deve essere compilata, in base alla tipologia di operazione realizzata, una delle schede:

- PARTECIPAZIONE NON PIÙ DETENUTA - Alienazione della partecipazione
- PARTECIPAZIONE NON PIÙ DETENUTA - Cessione della partecipazione a titolo gratuito
- PARTECIPAZIONE NON PIÙ DETENUTA - Recesso dalla società
- PARTECIPAZIONE NON PIÙ DETENUTA –Scioglimento/Liquidazione della società
- PARTECIPAZIONE NON PIÙ DETENUTA - Fusione della società (per unione o per incorporazione)

Per non appesantire il presente documento, le schede sopra elencate sono state inserite all'interno delle "Schede di rilevazione per la Relazione attuazione piano di razionalizzazione" a cui pertanto si rinvia.



Dipartimento^{SI}
del Tesoro

SCHEDE DI RILEVAZIONE
PER LA
REVISIONE PERIODICA DELLE PARTECIPAZIONI
da approvarsi entro il 31/12/2021
(Art. 20, c. 1, TUSP)

Dati relativi alle partecipazioni detenute al
31/12/2020

DATI ANAGRAFICI DELLA PARTECIPATA

NOME DEL CAMPO	Indicazioni per la compilazione
Codice Fiscale	02546290160
Denominazione	SERVIZI COMUNALI
Data di costituzione della partecipata	1997 SSII
Forma giuridica	Società per azioni
Tipo di fondazione	Scegliere un elemento.
Altra forma giuridica	
Stato di attività della partecipata	attiva
Data di inizio della procedura ⁽¹⁾	
Società con azioni quotate in mercati regolamentati ⁽²⁾	
Società che ha emesso strumenti finanziari quotati in mercati regolamentati (ex TUSP) ⁽²⁾	
La società è un GAL ⁽²⁾	

⁽¹⁾ Compilare solo se nel campo "stato di attività della partecipata" è stato indicato che sono in corso procedure di liquidazione oppure procedure concorsuali.

⁽²⁾ Nell'applicativo le società con azioni quotate e quelle emittenti strumenti finanziari quotati in mercati regolamentati ("società quotate ex TUSP") e i Gruppi di Azione Locale (GAL) sono individuati mediante elenchi ufficiali.

SEDE LEGALE DELLA PARTECIPATA

NOME DEL CAMPO	Indicazioni per la compilazione
Stato	Italia
Provincia	BERGAMO
Comune	SARNICO
CAP*	24067
Indirizzo*	VIA SUARDO 14 A
Telefono*	035 914122
FAX*	035 914618
Email*	info@servizicomunali.it

* campo con compilazione facoltativa

SETTORE DI ATTIVITÀ DELLA PARTECIPATA

Indicare il settore ATECO rappresentativo dell'attività svolta. Nel caso in cui i settori siano più di uno, indicarli in ordine decrescente di importanza. Non è più richiesto indicare il peso di ciascuna attività.

La lista dei codici Ateco è disponibile al link <http://www.istat.it/it/strumenti/definizioni-e-classificazioni/ateco-2007>

NOME DEL CAMPO	Indicazioni per la compilazione
Attività 1	38.11.00 E.38.1 – RACCOLTA DEI RIFIUTI
Attività 2	H.49.41 – TRASPORTO MERCI SU STRADA
Attività 3	N.81.29.91 – PULIZIA E LAVAGGIO DI AREE PUBBLICHE, RIMOZIONE DI NEVE E GHIACCIO
Attività 4	N.82.99.1 – IMPRESE DI GESTIONE ESATTORIALE

ULTERIORI INFORMAZIONI SULLA PARTECIPATA *

NOME DEL CAMPO	Indicazioni per la compilazione
Società in house	si
Previsione nello statuto di limiti sul fatturato ⁽³⁾	si
Società contenuta nell'allegato A al D.Lgs. n. 175/2016	no
Società a partecipazione pubblica di diritto singolare (art.1, c. 4, lett. A) #	no
Riferimento normativo società di diritto singolare ⁽³⁾	no
La società adotta un sistema di contabilità analitica e separata per attività? §	no
Specificare se la disciplina applicata è stata dettata da: §	Scegliere un elemento.
Società esclusa dall'applicazione dell'art. 4 con DPCM (art. 4, c. 9)	no
Società esclusa dall'applicazione dell'art. 4 con provvedimento del Presidente della Regione o delle Prov. Autonome (art. 4, c. 9)	no
Riferimento normativo atto esclusione ⁽⁴⁾	no

* La compilazione della Sezione "Ulteriori Informazioni sulla partecipata" non è richiesta per "società quotate ex TUSP", se la società è un GAL oppure se lo stato di attività della società è "in liquidazione" o "soggetta a procedure concorsuali".

⁽³⁾ Compilare il campo solo se nel campo precedente è stato scelto "sì"

⁽⁴⁾ Compilare il campo solo se in uno dei campi precedenti è stato scelto "sì"

Per la nozione giuridica di "società a partecipazione pubblica di diritto singolare" di cui all'art. 1, comma 4, del TUSP, si veda l'orientamento della Struttura di monitoraggio disponibile sul sito del DT al seguente link:

[http://www.dt.tesoro.it/export/sites/sitodt/modules/documenti_it/patrimonio_pubblico/patrimonio_pa/Orientamento_del_18_novembre_2019_xSocietx_a_partecipazione_pubblica_di_diritto_singolarex .pdf](http://www.dt.tesoro.it/export/sites/sitodt/modules/documenti_it/patrimonio_pubblico/patrimonio_pa/Orientamento_del_18_novembre_2019_xSocietx_a_partecipazione_pubblica_di_diritto_singolarex.pdf)

§ Nuovo campo rispetto alla rilevazione precedente.

DATI DI BILANCIO PER LA VERIFICA TUSP*

NOME DEL CAMPO	Anno 2020
Tipologia di attività svolta	Attività produttive di beni e servizi
Numero medio di dipendenti	187
Numero dei componenti dell'organo di amministrazione	3
Compenso dei componenti dell'organo di amministrazione	23.631
Numero dei componenti dell'organo di controllo	3
Compenso dei componenti dell'organo di controllo	26.104

NOME DEL CAMPO	2020	2019	2018	2017	2016
Approvazione bilancio	Si	Si	Si	Si	si
Risultato d'esercizio	2.297.424	2.818.630	1.797.853	2.237.891	1.354.902

* La compilazione della Sezione "Dati di bilancio per la verifica TUSP" non è richiesta per le "società quotate ex TUSP", se lo stato di attività della società è "in liquidazione" o "soggetta a procedure concorsuali".

ATTENZIONE: l'applicativo richiede la compilazione esclusivamente di una delle seguenti quattro sotto-sezioni di "DATI DI BILANCIO PER LA VERIFICA TUSP".

1. Attività produttive di beni e servizi o Distretti tecnologici

Compilare la seguente sotto-sezione se la "Tipologia di attività svolta" dalla partecipata è: "Attività produttive di beni e servizi" o "**Attività di promozione e sviluppo di progetti di ricerca finanziati (Distretti tecnologici)**".

NOME DEL CAMPO	2020	2019	2018
A1) Ricavi delle vendite e delle prestazioni	30.354.185	27.753.748	25.918.140
A5) Altri Ricavi e Proventi	395.786	1.541.922	393.025
di cui Contributi in conto esercizio	0	0	208.693

2. Attività di Holding

Compilare la seguente sotto-sezione se la "Tipologia di attività svolta" dalla partecipata è: "**Attività consistenti nell'assunzione di partecipazioni in società esercenti attività diverse da quella creditizia e finanziaria (Holding)**".

NOME DEL CAMPO	2020	2019	2018
A1) Ricavi delle vendite e delle prestazioni			
A5) Altri Ricavi e Proventi			
di cui Contributi in conto esercizio			
C15) Proventi da partecipazioni			
C16) Altri proventi finanziari			
C17 bis) Utili e perdite su cambi			
D18 a) Rettifiche di valore di attività finanziarie - Rivalutazioni di partecipazioni			

3. Attività bancarie e finanziarie

Compilare la seguente sotto-sezione se la "Tipologia di attività svolta" dalla partecipata è: "**Attività bancarie e finanziarie**".

NOME DEL CAMPO	2020	2019	2018
Interessi attivi e proventi assimilati			
Commissioni attive			

4. Attività assicurative

Compilare la seguente sotto-sezione se la "Tipologia di attività svolta" dalla partecipata è: "**Attività assicurative**".

NOME DEL CAMPO	2020	2019	2018
I.1 Conto Tecnico dei rami danni - Premi di competenza, al netto delle cessioni in riassicurazione			
I.3 Conto Tecnico dei rami danni - Altri proventi tecnici, al netto delle cessioni in riassicurazione			
II.1 Conto Tecnico dei rami vita - Premi dell'esercizio, al netto delle cessioni in riassicurazione			
II.4 Conto Tecnico dei rami vita - Altri proventi tecnici, al netto delle cessioni in riassicurazione			

QUOTA DI POSSESSO (quota diretta e/o indiretta)

NOME DEL CAMPO	Indicazioni per la compilazione
Tipologia di Partecipazione	Partecipazione diretta
Quota diretta ⁽⁵⁾	0,002%
Codice Fiscale Tramite ⁽⁶⁾	
Denominazione Tramite (organismo) ⁽⁶⁾	
Quota detenuta dalla Tramite nella società ⁽⁷⁾	

⁽⁵⁾ Se la partecipazione è diretta o sia diretta che indiretta, inserire la quota detenuta direttamente dall'Amministrazione nella società.

⁽⁶⁾ Compilare se per "Tipologia di Partecipazione" è stato indicato "Partecipazione Indiretta" o "Partecipazione diretta e indiretta". Inserire CF e denominazione dell'ultima tramite attraverso la quale la società è indirettamente partecipata dall'Amministrazione.

⁽⁷⁾ Inserire la quota di partecipazione che la "tramite" detiene nella società.

QUOTA DI POSSESSO – TIPO DI CONTROLLO

NOME DEL CAMPO	Indicazioni per la compilazione
Tipo di controllo	Controllo congiunto per effetto di norme statutarie

INFORMAZIONI ED ESITO PER LA RAZIONALIZZAZIONE

NOME DEL CAMPO	Indicazioni per la compilazione
Partecipazione ancora detenuta alla data di adozione del provvedimento	Scegliere un elemento. SI
Società controllata da una quotata	Scegliere un elemento. NO
CF della società quotata controllante ⁽⁸⁾	
Denominazione della società quotata controllante ⁽⁸⁾	

⁽⁸⁾ Compilare il campo solo se nel campo “Società controllata da una quotata” è stato scelto “sì”.

Se la partecipazione è ancora detenuta alla data di adozione del provvedimento continuare con la compilazione dei campi di seguito riportati. Altrimenti, se la partecipazione non è più detenuta alla data di adozione del provvedimento, deve essere compilata la scheda “Partecipazione non più detenuta” in base alla tipologia della razionalizzazione realizzata.

La partecipata svolge un'attività di produzione di beni e servizi a favore dell'Amministrazione?	Scegliere un elemento. SI
Attività svolta dalla Partecipata	produzione di un servizio di interesse generale (Art. 4, c. 2, lett. a)
Descrizione dell'attività	GESTIONE SERVIZI PUBBLICI, RIFIUTI SOLIDI URBANI E IGIENE AMBIENTALE
Quota % di partecipazione detenuta dal soggetto privato ⁽⁹⁾	
Svolgimento di attività analoghe a quelle svolte da altre società (art.20, c.2 lett.c)	Scegliere un elemento. NO
Necessità di contenimento dei costi di funzionamento (art.20, c.2 lett.f)	Scegliere un elemento. NO
Necessità di aggregazione di società (art.20, c.2 lett.g)	Scegliere un elemento. NO
L'Amministrazione ha fissato, con proprio provvedimento, obiettivi specifici sui costi di funzionamento della partecipata? (art.19, c, 5) ⁽¹⁰⁾	Scegliere un elemento. NO
Esito della revisione periodica ⁽¹¹⁾	Scegliere un elemento. mantenimento senza interventi
Modalità (razionalizzazione) ⁽¹²⁾	Scegliere un elemento.
Termine previsto per la razionalizzazione ⁽¹²⁾	
Dichiarazione di Cessione a titolo oneroso in Revisione straordinaria ⁽¹³⁾ §	Scegliere un elemento.
Applicazione dell'art. 24, comma 5-bis ⁽¹⁴⁾ §	Scegliere un elemento.
Note*	

⁽⁹⁾ Compilare il campo se “Attività svolta dalla Partecipata” precedentemente selezionata è “Realizzazione e gestione di opera pubblica ovvero organizzazione e gestione di servizio di interesse generale tramite PPP (Art.4, c.2, lett.c)”.

⁽¹⁰⁾ Compilare il campo se “Tipo di controllo” è stato selezionato elemento diverso da “nessuno”.

⁽¹¹⁾ La compilazione del campo non è richiesta per le società in liquidazione, per quelle soggette a procedure concorsuali e per i GAL.

⁽¹²⁾ Campo obbligatorio se per “Esito della revisione periodica” è stato selezionato “Razionalizzazione”.

⁽¹³⁾ Nel campo l'Amministrazione deve specificare se nel provvedimento di revisione straordinaria, adottato ai sensi dell'art. 24 del TUSP, era stato indicato l'esito “Cessione a titolo oneroso”. La compilazione non è richiesta se la società è in liquidazione, è soggetta a procedura concorsuale, è un GAL o nel caso in cui nel campo “Attività svolta dalla partecipata” sia stato selezionato “Coordinamento e attuazione patti territoriali e contratti d'area ex delibera CIPE 21/03/1997 (Art. 26, c.7) oppure “Gestione delle case da gioco – società già costituita e autorizzata alla data del 23/09/2016 (art. 26, c. 12 sexies)”.

⁽¹⁴⁾ Nel campo l'Amministrazione deve dichiarare se la misura di cessione a titolo oneroso non è stata attuata ai sensi dell'art. 24, comma 5-bis. Il campo va compilato nel caso in cui la risposta al campo precedente “Dichiarazione di Cessione a titolo oneroso in Revisione straordinaria” sia Sì.

§ Nuovo campo rispetto alla rilevazione precedente.

*Campo con compilazione facoltativa.

Digita qui il testo

Se la partecipazione non è più detenuta alla data di adozione del provvedimento, deve essere compilata, in base alla tipologia di operazione realizzata, una delle schede:

- PARTECIPAZIONE NON PIÙ DETENUTA - Alienazione della partecipazione
- PARTECIPAZIONE NON PIÙ DETENUTA - Cessione della partecipazione a titolo gratuito
- PARTECIPAZIONE NON PIÙ DETENUTA - Recesso dalla società
- PARTECIPAZIONE NON PIÙ DETENUTA –Scioglimento/Liquidazione della società
- PARTECIPAZIONE NON PIÙ DETENUTA - Fusione della società (per unione o per incorporazione)

Per non appesantire il presente documento, le schede sopra elencate sono state inserite all'interno delle "Schede di rilevazione per la Relazione attuazione piano di razionalizzazione" a cui pertanto si rinvia.

SCHEMA DI RILEVAZIONE
PER IL
CENSIMENTO DELLE PARTECIPAZIONI
PUBBLICHE
(art. 17, commi 3 e 4, D.L. n. 90/2014)

Dati relativi al 31/12/2020

DATI ANAGRAFICI DELLA PARTECIPATA

NOME DEL CAMPO	Indicazioni per la compilazione
Codice Fiscale	00826050981
Denominazione	Micromega network s.c.r.l. in liquidazione
Data di costituzione della partecipata	1997
Forma giuridica	Società a responsabilità limitata
Tipo di fondazione	Scegliere un elemento.
Altra forma giuridica	
Stato di attività della partecipata	in liquidazione volontaria o scioglimento
Data di inizio della procedura ⁽¹⁾	2015
Società che ha emesso strumenti finanziari quotati in mercati regolamentati (ex TUSP) ⁽²⁾	
La società è un GAL ⁽²⁾	

⁽¹⁾ Compilare solo se nel campo "stato di attività della partecipata" è stato indicato che sono in corso procedure di liquidazione oppure procedure concorsuali.

⁽²⁾ Nell'applicativo le società con azioni quotate e quelle emittenti strumenti finanziari quotati in mercati regolamentati ("società quotate ex TUSP") e i Gruppi di Azione Locale (GAL) sono individuati mediante elenchi ufficiali.

SEDE LEGALE DELLA PARTECIPATA

NOME DEL CAMPO	Indicazioni per la compilazione
Stato	Italia
Provincia	BRESCIA
Comune	SAN PANCRAZIO-PALAZZOLO SILL'OGGIO
CAP *	25036
Indirizzo *	VIA G.B. VEZZOLI 24
Telefono *	
FAX *	
Email *	

*Campo con compilazione facoltativa.

SETTORE DI ATTIVITÀ DELLA PARTECIPATA

Indicare il settore ATECO rappresentativo dell'attività svolta. Nel caso in cui i settori siano più di uno, indicarli in ordine decrescente di importanza. Non è più richiesto indicare il peso di ciascuna attività.

La lista dei codici Ateco è disponibile al link <http://www.istat.it/it/strumenti/definizioni-e-classificazioni/ateco-2007>

NOME DEL CAMPO	Indicazioni per la compilazione
Attività 1	82.99.99
Attività 2	
Attività 3	
Attività 4	

DATI SINTETICI DI BILANCIO DELLA PARTECIPATA

NOME DEL CAMPO	Indicazioni per la compilazione
Numero medio di dipendenti	
Approvazione bilancio 2020	no
Tipologia di contabilità	
Tipologia di schema di bilancio ⁽³⁾	

⁽³⁾ Compilare il campo "Tipologia di schema di bilancio" solo se nel campo precedente è stato selezionato "Contabilità economico-patrimoniale".

Compilare l'appropriata sotto-sezione in base alla tipologia di contabilità adottata ("Contabilità economico patrimoniale" o "Contabilità finanziaria").

Se lo schema di bilancio adottato è di tipo "Bancario-assicurativo" la sezione **non deve essere compilata**.

ATTENZIONE: l'applicativo richiede la compilazione della sezione dati di bilancio d'esercizio solo nel caso in cui, secondo le informazioni acquisite da InfoCamere, la società non depositi, presso il Registro Imprese, il bilancio d'esercizio in formato elaborabile secondo lo standard XBRL.

Contabilità economico-patrimoniale – bilancio d'esercizio

Se la Tipologia di schema di bilancio adottata è "Codice Civile ex art.2424 e seguenti", compilare **tutti i campi** della sotto-sezione.

Se la Tipologia di schema di bilancio adottata è "Principi contabili internazionali (IAS-IFRS)" compilare **tutti i campi esclusi quelli contrassegnati dalla (X)**.

NOME DEL CAMPO	Indicazioni per la compilazione
B) I-Immobilizzazioni immateriali ^(X)	
B) II-Immobilizzazioni materiali ^(X)	
B) III-Immobilizzazioni finanziarie ^(X)	
Totale Immobilizzazioni (B) ^(X)	
C) II-Crediti (valore totale) ^(X)	
Totale Attivo	
A) I Capitale / Fondo di dotazione	
A) Totale Riserve (da II a VII + X) / Totale Riserve	
A) VIII Utili (perdite) portati a nuovo	
A) IX Utili (perdite) esercizio	
Perdita ripianata nell'esercizio	
Patrimonio Netto	
D) – Debiti (valore totale) ^(X)	
Totale passivo	
A. Valore della produzione/Totale Ricavi	
A1) Ricavi delle vendite e delle prestazioni / Ricavi	
A5) Altri Ricavi e Proventi	
di cui "Contributi in conto esercizio" ^(X)	
B. Costi della produzione /Totale costi	
B.9 Costi del personale / Costo del lavoro	
C.15) Proventi da partecipazioni	
C.16) Altri proventi finanziari	
C17) Interessi e altri oneri finanziari [§]	
C.17bis) Utili e perdite su cambi	
Totale C) – Proventi e oneri finanziari [§]	

NOME DEL CAMPO	Indicazioni per la compilazione
Totale D) – Rettifiche di valore di attività e passività finanziarie [§]	
di cui D18a) Rettifiche di valore di attività finanziarie – Rivalutazioni di partecipazioni	

[§] Nuovo campo rispetto alla rilevazione precedente.

Contabilità finanziaria

ATTENZIONE: La sezione deve essere compilata solamente se la partecipata adotta una contabilità finanziaria.

NOME DEL CAMPO	Indicazioni per la compilazione
Numero medio dipendenti	
Capitale o fondo di dotazione	
Avanzo/Disavanzo di esercizio	
Patrimonio netto	
Crediti (contabilità finanziaria) [§]	
Totale Entrate	
Debiti (contabilità finanziaria) [§]	
Totale Uscite	
Costi del Personale	

[§] Nuovo campo rispetto alla rilevazione precedente.

QUOTA DI POSSESSO (quota diretta e/o indiretta)

NOME DEL CAMPO	Indicazioni per la compilazione
Tipologia di Partecipazione	Partecipazione diretta
Quota diretta ⁽⁴⁾	1,12%
Codice Fiscale Tramite ⁽⁵⁾	02546290160
Denominazione Tramite ⁽⁵⁾	SERVIZI COMUNALI SPA
Quota detenuta dalla Tramite nella partecipata ⁽⁶⁾	

⁽⁴⁾ Se la partecipazione è diretta o sia diretta che indiretta, inserire la quota detenuta direttamente dall'Amministrazione nella partecipata.

⁽⁵⁾ Compilare se per "Tipologia di Partecipazione" è stato indicato "Partecipazione Indiretta" o "Partecipazione diretta e indiretta". Inserire CF e denominazione dell'ultima tramite attraverso la quale la partecipata è detenuta indirettamente dall'Amministrazione.

⁽⁶⁾ Inserire la quota di partecipazione che la tramite detiene nella partecipata.

QUOTA DI POSSESSO – TIPO DI CONTROLLO

ATTENZIONE: compilare il campo "Tipo di controllo" se la partecipata è una Società, il campo "Tipo di controllo (organismo)" se la partecipata è un organismo. Non sono considerati "organismi" – a titolo esemplificativo - i soggetti che rientrano nel perimetro soggettivo del TUSP, come i consorzi e le aziende speciali di cui, rispettivamente all'art. 31 e all'art. 114 del TUEL, gli enti pubblici economici, gli enti pubblici non economici.

NOME DEL CAMPO	Indicazioni per la compilazione
Tipo di controllo	Scegliere un elemento.
Tipo di controllo (organismo)	Scegliere un elemento.

AFFIDAMENTI

NOME DEL CAMPO	Indicazioni per la compilazione
La partecipata svolge servizi per l'Amministrazione?	Scegliere un elemento.

Se la partecipata non ha svolto servizi per l'Amministrazione nell'anno di riferimento della rilevazione i campi sottostanti non devono essere compilati.

Settore	
Ente Affidante	Scegliere un elemento.
Specificazione Ente Affidante* [§]	
Modalità affidamento	Scegliere un elemento.
Importo impegnato nell'anno oggetto di rilevazione (importo annuale di competenza)	

* Campo testuale con compilazione obbligatoria se nel campo "Ente affidante" è stato selezionato nel menu a tendina la voce "Altro".

§ Nuovo campo rispetto alla rilevazione precedente.

DATI CONTABILI DERIVANTI DAL RAPPORTO DI PARTECIPAZIONE

NOME DEL CAMPO	Indicazioni per la compilazione		
L'Amministrazione ha oneri per contratti di servizio nei confronti della partecipata?	no		
	IMPEGNI	PAGAMENTI C/COMPETENZA	PAGAMENTI C/RESIDUI
Oneri per contratti di servizio ⁽⁷⁾			
L'Amministrazione ha altri oneri o spese (diversi da quelli per contratti di servizio) nei confronti della partecipata?	no		
	IMPEGNI	PAGAMENTI C/COMPETENZA	PAGAMENTI C/RESIDUI
Oneri per trasferimenti in conto capitale ⁽⁷⁾			
Oneri per trasferimenti in conto esercizio ⁽⁷⁾			
Oneri per copertura di disavanzi o perdite ⁽⁷⁾			
Oneri per acquisizione di quote societarie ⁽⁷⁾			
Oneri per aumento di capitale (non ai fini di ripiano perdite) ⁽⁷⁾			
Oneri per trasformazione, cessazione, liquidazione ⁽⁷⁾			
Oneri per garanzie (fidejussioni, lettere patronage, altre forme) ⁽⁷⁾			
Escussioni nei confronti dell'ente delle garanzie concesse ⁽⁷⁾			
Altre spese verso organismi partecipati ⁽⁷⁾			
Totale oneri ⁽⁷⁾			
L'Amministrazione riceve dividendi e/o altre entrate dalla partecipata?	Scegliere un elemento.		
	ACCERTATI	RISCOSSIONI C/COMPETENZA	RISCOSSIONI C/RESIDUI
Dividendi/utili distribuiti dalla Partecipata all'Amministrazione ⁽⁷⁾			
Entrate per cessione quote ⁽⁷⁾			

NOME DEL CAMPO	Indicazioni per la compilazione		
Altre entrate da organismi partecipati ⁽⁷⁾			
Totale entrate ⁽⁷⁾			
Crediti nei confronti della partecipata ⁽⁸⁾			
Debiti nei confronti della partecipata ⁽⁸⁾			
Accantonamenti al fondo perdite società partecipate			
Importo totale delle garanzie prestate (fideiussioni, lettere patronage, altre forme) al 31/12 ⁽⁹⁾			

⁽⁷⁾ Compilare il campo se l'Amministrazione ha risposto "sì" alla domanda precedente.

⁽⁸⁾ Indicare la somma dei crediti/debiti in Conto Competenza e in Conto Residui.

⁽⁹⁾ Indicare l'importo delle garanzie in essere al 31/12 (comprese quelle accese nell'esercizio).

Indicazioni per la compilazione	Indicazioni per la compilazione
Note sulla partecipazione*	

*Campo testuale con compilazione facoltativa.

MOTIVAZIONI DEL NUOVO INSERIMENTO DI PARTECIPAZIONE

La Sezione deve essere compilata solo nel caso di **partecipazione diretta** acquisita nel corso dell'anno di riferimento della rilevazione oppure per segnalare che la partecipata era detenuta anche al 31/12/2019 ma non è stata dichiarata.

NOME DEL CAMPO	Indicazioni per la compilazione
Motivazione del nuovo inserimento di partecipazione in soggetto con forma giuridica societaria	Scegliere un elemento.
Motivazione del nuovo inserimento di partecipazione in soggetto con forma giuridica NON societaria	Scegliere un elemento.
Procedura adottata ⁽¹⁰⁾	Scegliere un elemento.
Riferimento dell'atto deliberativo ⁽¹⁰⁾	
Data di adozione dell'atto deliberativo ⁽¹⁰⁾	

⁽¹⁰⁾ Compilare il campo solo se l'Amministrazione dichiarante rientra nell'ambito soggettivo del TUSP e se la partecipata ha forma giuridica societaria.

Per una partecipazione diretta detenuta al 31/12/2019 (censimento precedente) in una società (ossia in soggetto avente forma giuridica societaria) e non dichiarata al 31/12/2020 (censimento corrente), in luogo

della scheda Partecipazione, deve essere compilata, in base alla tipologia di operazione realizzata, una delle schede:

- PARTECIPAZIONE NON PIÙ DETENUTA - Alienazione della partecipazione
- PARTECIPAZIONE NON PIÙ DETENUTA - Cessione della partecipazione a titolo gratuito
- PARTECIPAZIONE NON PIÙ DETENUTA - Recesso dalla società
- PARTECIPAZIONE NON PIÙ DETENUTA - Liquidazione /Scioglimento della società
- PARTECIPAZIONE NON PIÙ DETENUTA - Fusione della società (per unione o per incorporazione)

Per non appesantire il presente documento, le schede sopra elencate sono state inserite all'interno delle "Schede di rilevazione per la Relazione attuazione piano di razionalizzazione" a cui pertanto si rinvia.

SCHEMA DI RILEVAZIONE
PER IL
CENSIMENTO DELLE PARTECIPAZIONI
PUBBLICHE
(art. 17, commi 3 e 4, D.L. n. 90/2014)

Dati relativi al 31/12/2020

DATI ANAGRAFICI DELLA PARTECIPATA

NOME DEL CAMPO	Indicazioni per la compilazione
Codice Fiscale	02209730163
Denominazione	SAAB Servizi Ambientali Bassa Bergamasca
Data di costituzione della partecipata	1992
Forma giuridica	Società per azioni
Tipo di fondazione	Scegliere un elemento.
Altra forma giuridica	
Stato di attività della partecipata	attiva
Data di inizio della procedura ⁽¹⁾	
Società che ha emesso strumenti finanziari quotati in mercati regolamentati (ex TUSP) ⁽²⁾	
La società è un GAL ⁽²⁾	

⁽¹⁾ Compilare solo se nel campo "stato di attività della partecipata" è stato indicato che sono in corso procedure di liquidazione oppure procedure concorsuali.

⁽²⁾ Nell'applicativo le società con azioni quotate e quelle emittenti strumenti finanziari quotati in mercati regolamentati ("società quotate ex TUSP") e i Gruppi di Azione Locale (GAL) sono individuati mediante elenchi ufficiali.

SEDE LEGALE DELLA PARTECIPATA

NOME DEL CAMPO	Indicazioni per la compilazione
Stato	Italia
Provincia	BERGAMO
Comune	TREVIGLIO
CAP *	24047
Indirizzo *	VIA PALAZZO 29,2
Telefono *	
FAX *	
Email *	

*Campo con compilazione facoltativa.

SETTORE DI ATTIVITÀ DELLA PARTECIPATA

Indicare il settore ATECO rappresentativo dell'attività svolta. Nel caso in cui i settori siano più di uno, indicarli in ordine decrescente di importanza. Non è più richiesto indicare il peso di ciascuna attività.

La lista dei codici Ateco è disponibile al link <http://www.istat.it/it/strumenti/definizioni-e-classificazioni/ateco-2007>

NOME DEL CAMPO	Indicazioni per la compilazione
Attività 1	68.20.01
Attività 2	
Attività 3	
Attività 4	

DATI SINTETICI DI BILANCIO DELLA PARTECIPATA

NOME DEL CAMPO	Indicazioni per la compilazione
Numero medio di dipendenti	1
Approvazione bilancio 2020	si
Tipologia di contabilità	Contabilità economico-patrimoniale
Tipologia di schema di bilancio ⁽³⁾	Codice civile (ex art. 2424 e seguenti)

⁽³⁾ Compilare il campo "Tipologia di schema di bilancio" solo se nel campo precedente è stato selezionato "Contabilità economico-patrimoniale".

Compilare l'appropriata sotto-sezione in base alla tipologia di contabilità adottata ("Contabilità economico patrimoniale" o "Contabilità finanziaria").

Se lo schema di bilancio adottato è di tipo "Bancario-assicurativo" la sezione **non deve essere compilata**.

ATTENZIONE: l'applicativo richiede la compilazione della sezione dati di bilancio d'esercizio solo nel caso in cui, secondo le informazioni acquisite da InfoCamere, la società non depositi, presso il Registro Imprese, il bilancio d'esercizio in formato elaborabile secondo lo standard XBRL.

Contabilità economico-patrimoniale – bilancio d'esercizio

Se la Tipologia di schema di bilancio adottata è "Codice Civile ex art.2424 e seguenti", compilare **tutti i campi** della sotto-sezione.

Se la Tipologia di schema di bilancio adottata è "Principi contabili internazionali (IAS-IFRS)" compilare **tutti i campi esclusi quelli contrassegnati dalla (X)**.

NOME DEL CAMPO	Indicazioni per la compilazione
B) I-Immobilizzazioni immateriali ^(X)	1.107
B) II-Immobilizzazioni materiali ^(X)	1.555.229
B) III-Immobilizzazioni finanziarie ^(X)	659.125
Totale Immobilizzazioni (B) ^(X)	2.215.461
C) II-Crediti (valore totale) ^(X)	81.508
Totale Attivo	2.351.504
A) I Capitale / Fondo di dotazione	551.751
A) Totale Riserve (da II a VII + X) / Totale Riserve	2
A) VIII Utili (perdite) portati a nuovo	
A) IX Utili (perdite) esercizio	877.424
Perdita ripianata nell'esercizio	
Patrimonio Netto	1.429.177
D) – Debiti (valore totale) ^(X)	39.744
Totale passivo	2.351.504
A. Valore della produzione/Totale Ricavi	1.938.824
A1) Ricavi delle vendite e delle prestazioni / Ricavi	215.135
A5) Altri Ricavi e Proventi	1.723.686
di cui "Contributi in conto esercizio" ^(X)	
B. Costi della produzione /Totale costi	1.042.849
B.9 Costi del personale / Costo del lavoro	17.858
C.15) Proventi da partecipazioni	0
C.16) Altri proventi finanziari	34
C17) Interessi e altri oneri finanziari [§]	8.606
C.17bis) Utili e perdite su cambi	
Totale C) – Proventi e oneri finanziari [§]	(8.572)

NOME DEL CAMPO	Indicazioni per la compilazione
Totale D) – Rettifiche di valore di attività e passività finanziarie [§]	
di cui D18a) Rettifiche di valore di attività finanziarie – Rivalutazioni di partecipazioni	

[§] Nuovo campo rispetto alla rilevazione precedente.

Contabilità finanziaria

ATTENZIONE: La sezione deve essere compilata solamente se la partecipata adotta una contabilità finanziaria.

NOME DEL CAMPO	Indicazioni per la compilazione
Numero medio dipendenti	
Capitale o fondo di dotazione	
Avanzo/Disavanzo di esercizio	
Patrimonio netto	
Crediti (contabilità finanziaria) [§]	
Totale Entrate	
Debiti (contabilità finanziaria) [§]	
Totale Uscite	
Costi del Personale	

[§] Nuovo campo rispetto alla rilevazione precedente.

QUOTA DI POSSESSO (quota diretta e/o indiretta)

NOME DEL CAMPO	Indicazioni per la compilazione
Tipologia di Partecipazione	Partecipazione diretta
Quota diretta ⁽⁴⁾	0,6828%
Codice Fiscale Tramite ⁽⁵⁾	02546290160
Denominazione Tramite ⁽⁵⁾	SERVIZI COMUNALI SPA
Quota detenuta dalla Tramite nella partecipata ⁽⁶⁾	

⁽⁴⁾ Se la partecipazione è diretta o sia diretta che indiretta, inserire la quota detenuta direttamente dall'Amministrazione nella partecipata.

⁽⁵⁾ Compilare se per "Tipologia di Partecipazione" è stato indicato "Partecipazione Indiretta" o "Partecipazione diretta e indiretta". Inserire CF e denominazione dell'ultima tramite attraverso la quale la partecipata è detenuta indirettamente dall'Amministrazione.

⁽⁶⁾ Inserire la quota di partecipazione che la tramite detiene nella partecipata.

QUOTA DI POSSESSO – TIPO DI CONTROLLO

ATTENZIONE: compilare il campo "Tipo di controllo" se la partecipata è una Società, il campo "Tipo di controllo (organismo)" se la partecipata è un organismo. Non sono considerati "organismi" – a titolo esemplificativo - i soggetti che rientrano nel perimetro soggettivo del TUSP, come i consorzi e le aziende speciali di cui, rispettivamente all'art. 31 e all'art. 114 del TUEL, gli enti pubblici economici, gli enti pubblici non economici.

NOME DEL CAMPO	Indicazioni per la compilazione
Tipo di controllo	Scegliere un elemento.
Tipo di controllo (organismo)	Scegliere un elemento.

AFFIDAMENTI

NOME DEL CAMPO	Indicazioni per la compilazione
La partecipata svolge servizi per l'Amministrazione?	Scegliere un elemento.

Se la partecipata non ha svolto servizi per l'Amministrazione nell'anno di riferimento della rilevazione i campi sottostanti non devono essere compilati.

Settore	
Ente Affidante	Scegliere un elemento.
Specificazione Ente Affidante* [§]	
Modalità affidamento	Scegliere un elemento.
Importo impegnato nell'anno oggetto di rilevazione (importo annuale di competenza)	

* Campo testuale con compilazione obbligatoria se nel campo "Ente affidante" è stato selezionato nel menu a tendina la voce "Altro".

§ Nuovo campo rispetto alla rilevazione precedente.

DATI CONTABILI DERIVANTI DAL RAPPORTO DI PARTECIPAZIONE

NOME DEL CAMPO	Indicazioni per la compilazione		
L'Amministrazione ha oneri per contratti di servizio nei confronti della partecipata?	no		
	IMPEGNI	PAGAMENTI C/COMPETENZA	PAGAMENTI C/RESIDUI
Oneri per contratti di servizio ⁽⁷⁾			
L'Amministrazione ha altri oneri o spese (diversi da quelli per contratti di servizio) nei confronti della partecipata?	no		
	IMPEGNI	PAGAMENTI C/COMPETENZA	PAGAMENTI C/RESIDUI
Oneri per trasferimenti in conto capitale ⁽⁷⁾			
Oneri per trasferimenti in conto esercizio ⁽⁷⁾			
Oneri per copertura di disavanzi o perdite ⁽⁷⁾			
Oneri per acquisizione di quote societarie ⁽⁷⁾			
Oneri per aumento di capitale (non ai fini di ripiano perdite) ⁽⁷⁾			
Oneri per trasformazione, cessazione, liquidazione ⁽⁷⁾			
Oneri per garanzie (fidejussioni, lettere patronage, altre forme) ⁽⁷⁾			
Escussioni nei confronti dell'ente delle garanzie concesse ⁽⁷⁾			
Altre spese verso organismi partecipati ⁽⁷⁾			
Totale oneri ⁽⁷⁾			
L'Amministrazione riceve dividendi e/o altre entrate dalla partecipata?	Scegliere un elemento.		
	ACCERTATI	RISCOSSIONI C/COMPETENZA	RISCOSSIONI C/RESIDUI
Dividendi/utili distribuiti dalla Partecipata all'Amministrazione ⁽⁷⁾			
Entrate per cessione quote ⁽⁷⁾			

NOME DEL CAMPO	Indicazioni per la compilazione		
Altre entrate da organismi partecipati ⁽⁷⁾			
Totale entrate ⁽⁷⁾			
Crediti nei confronti della partecipata ⁽⁸⁾			
Debiti nei confronti della partecipata ⁽⁸⁾			
Accantonamenti al fondo perdite società partecipate			
Importo totale delle garanzie prestate (fideiussioni, lettere patronage, altre forme) al 31/12 ⁽⁹⁾			

⁽⁷⁾ Compilare il campo se l'Amministrazione ha risposto "sì" alla domanda precedente.

⁽⁸⁾ Indicare la somma dei crediti/debiti in Conto Competenza e in Conto Residui.

⁽⁹⁾ Indicare l'importo delle garanzie in essere al 31/12 (comprese quelle accese nell'esercizio).

Indicazioni per la compilazione	Indicazioni per la compilazione
Note sulla partecipazione*	

*Campo testuale con compilazione facoltativa.

MOTIVAZIONI DEL NUOVO INSERIMENTO DI PARTECIPAZIONE

La Sezione deve essere compilata solo nel caso di **partecipazione diretta** acquisita nel corso dell'anno di riferimento della rilevazione oppure per segnalare che la partecipata era detenuta anche al 31/12/2019 ma non è stata dichiarata.

NOME DEL CAMPO	Indicazioni per la compilazione
Motivazione del nuovo inserimento di partecipazione in soggetto con forma giuridica societaria	Scegliere un elemento.
Motivazione del nuovo inserimento di partecipazione in soggetto con forma giuridica NON societaria	Scegliere un elemento.
Procedura adottata ⁽¹⁰⁾	Scegliere un elemento.
Riferimento dell'atto deliberativo ⁽¹⁰⁾	
Data di adozione dell'atto deliberativo ⁽¹⁰⁾	

⁽¹⁰⁾ Compilare il campo solo se l'Amministrazione dichiarante rientra nell'ambito soggettivo del TUSP e se la partecipata ha forma giuridica societaria.

Per una partecipazione diretta detenuta al 31/12/2019 (censimento precedente) in una società (ossia in soggetto avente forma giuridica societaria) e non dichiarata al 31/12/2020 (censimento corrente), in luogo

della scheda Partecipazione, deve essere compilata, in base alla tipologia di operazione realizzata, una delle schede:

- PARTECIPAZIONE NON PIÙ DETENUTA - Alienazione della partecipazione
- PARTECIPAZIONE NON PIÙ DETENUTA - Cessione della partecipazione a titolo gratuito
- PARTECIPAZIONE NON PIÙ DETENUTA - Recesso dalla società
- PARTECIPAZIONE NON PIÙ DETENUTA - Liquidazione /Scioglimento della società
- PARTECIPAZIONE NON PIÙ DETENUTA - Fusione della società (per unione o per incorporazione)

Per non appesantire il presente documento, le schede sopra elencate sono state inserite all'interno delle "Schede di rilevazione per la Relazione attuazione piano di razionalizzazione" a cui pertanto si rinvia.

SCHEMA DI RILEVAZIONE
PER IL
CENSIMENTO DELLE PARTECIPAZIONI
PUBBLICHE
(art. 17, commi 3 e 4, D.L. n. 90/2014)

Dati relativi al 31/12/2020

DATI ANAGRAFICI DELLA PARTECIPATA

NOME DEL CAMPO	Indicazioni per la compilazione
Codice Fiscale	02546290160
Denominazione	SERVIZI COMUNALI SPA
Data di costituzione della partecipata	1997
Forma giuridica	Società per azioni
Tipo di fondazione	Scegliere un elemento.
Altra forma giuridica	
Stato di attività della partecipata	attiva
Data di inizio della procedura ⁽¹⁾	
Società con azioni quotate in mercati regolamentati ⁽²⁾	NO
Società che ha emesso strumenti finanziari quotate in mercati regolamentati (ex TUSP) ⁽²⁾	NO
La società è un GAL ⁽²⁾	

⁽¹⁾ Compilare solo se nel campo "stato di attività della partecipata" è stato indicato che sono in corso procedure di liquidazione oppure procedure concorsuali.

⁽²⁾ Nell'applicativo le società con azioni quotate e quelle emittenti strumenti finanziari quotate in mercati regolamentati ("società quotate ex TUSP") e i Gruppi di Azione Locale (GAL) sono individuati mediante elenchi ufficiali.

SEDE LEGALE DELLA PARTECIPATA

NOME DEL CAMPO	Indicazioni per la compilazione
Stato	Italia
Provincia	BERGAMO
Comune	SARNICO
CAP *	24067
Indirizzo *	VIA SUARDO 14 A
Telefono *	035 914122
FAX *	035 914618
Email *	info@servizicomunali.it

*Campo con compilazione facoltativa.

SETTORE DI ATTIVITÀ DELLA PARTECIPATA

Indicare il settore ATECO rappresentativo dell'attività svolta. Nel caso in cui i settori siano più di uno, indicarli in ordine decrescente di importanza. Non è più richiesto indicare il peso di ciascuna attività.

La lista dei codici Ateco è disponibile al link <http://www.istat.it/it/strumenti/definizioni-e-classificazioni/ateco-2007>

NOME DEL CAMPO	Indicazioni per la compilazione
Attività 1	38.11.00 E.38.1 – RACCOLTA DEI RIFIUTI
Attività 2	H.49.41 – TRASPORTO MERCI SU STRADA
Attività 3	N.81.29.91 – PULIZIA E LAVAGGIO DI AREE PUBBLICHE, RIMOZIONE DI NEVE E GHIACCIO
Attività 4	N.82.99.1 – IMPRESE DI GESTIONE ESATTORIALE

DATI SINTETICI DI BILANCIO DELLA PARTECIPATA

NOME DEL CAMPO	Indicazioni per la compilazione
Numero medio di dipendenti	187
Approvazione bilancio 2020	si
Tipologia di contabilità	Contabilità economico-patrimoniale
Tipologia di schema di bilancio ⁽³⁾	Codice civile (ex art.2424 e seguenti)

⁽³⁾ Compilare il campo "Tipologia di schema di bilancio" solo se nel campo precedente è stato selezionato "Contabilità economico-patrimoniale".

Compilare l'appropriata sotto-sezione in base alla tipologia di contabilità adottata ("Contabilità economico patrimoniale" o "Contabilità finanziaria").

Se lo schema di bilancio adottato è di tipo "Bancario-assicurativo" la sezione **non deve essere compilata**.

ATTENZIONE: l'applicativo richiede la compilazione della sezione dati di bilancio d'esercizio solo nel caso in cui, secondo le informazioni acquisite da InfoCamere, la società non depositi, presso il Registro Imprese, il bilancio d'esercizio in formato elaborabile secondo lo standard XBRL.

Contabilità economico-patrimoniale – bilancio d'esercizio

Se la Tipologia di schema di bilancio adottata è "Codice Civile ex art.2424 e seguenti", compilare **tutti i campi** della sotto-sezione.

Se la Tipologia di schema di bilancio adottata è "Principi contabili internazionali (IAS-IFRS)" compilare **tutti i campi esclusi quelli contrassegnati dalla (X)**.

NOME DEL CAMPO	Indicazioni per la compilazione
B) I-Immobilizzazioni immateriali ^(X)	69.634
B) II-Immobilizzazioni materiali ^(X)	18.918.613
B) III-Immobilizzazioni finanziarie ^(X)	46
Totale Immobilizzazioni (B) ^(X)	18.988.293
C) II-Crediti (valore totale) ^(X)	4.202.282
Totale Attivo	30.257.896
A) I Capitale / Fondo di dotazione	9.388.236
A) Totale Riserve (da II a VII + X) / Totale Riserve	9.669.824
A) VIII Utili (perdite) portati a nuovo	0
A) IX Utili (perdite) esercizio	2.297.424
Perdita ripianata nell'esercizio	0
Patrimonio Netto	21.353.882
D) – Debiti (valore totale) ^(X)	8.270.191
Totale passivo	30.257.896
A. Valore della produzione/Totale Ricavi	30.749.971
A1) Ricavi delle vendite e delle prestazioni / Ricavi	30.354.185
A5) Altri Ricavi e Proventi	395.786
di cui "Contributi in conto esercizio" ^(X)	45.969
B. Costi della produzione /Totale costi	27.631.038
B.9 Costi del personale / Costo del lavoro	9.578.913
C.15) Proventi da partecipazioni	
C.16) Altri proventi finanziari	2.578
C17) Interessi e altri oneri finanziari [§]	23.431
C.17bis) Utili e perdite su cambi	
Totale C) – Proventi e oneri finanziari [§]	(20.853)

NOME DEL CAMPO	Indicazioni per la compilazione
Totale D) – Rettifiche di valore di attività e passività finanziarie [§]	
di cui D18a) Rettifiche di valore di attività finanziarie – Rivalutazioni di partecipazioni	

[§] Nuovo campo rispetto alla rilevazione precedente.

Contabilità finanziaria

ATTENZIONE: La sezione deve essere compilata solamente se la partecipata adotta una contabilità finanziaria.

NOME DEL CAMPO	Indicazioni per la compilazione
Numero medio dipendenti	
Capitale o fondo di dotazione	
Avanzo/Disavanzo di esercizio	
Patrimonio netto	
Crediti (contabilità finanziaria) [§]	
Totale Entrate	
Debiti (contabilità finanziaria) [§]	
Totale Uscite	
Costi del Personale	

[§] Nuovo campo rispetto alla rilevazione precedente.

QUOTA DI POSSESSO (quota diretta e/o indiretta)

NOME DEL CAMPO	Indicazioni per la compilazione
Tipologia di Partecipazione	Scegliere un elemento. Partecipazione diretta
Quota diretta ⁽⁴⁾	0,002%
Codice Fiscale Tramite ⁽⁵⁾	
Denominazione Tramite ⁽⁵⁾	
Quota detenuta dalla Tramite nella partecipata ⁽⁶⁾	

⁽⁴⁾ Se la partecipazione è diretta o sia diretta che indiretta, inserire la quota detenuta direttamente dall'Amministrazione nella partecipata.

⁽⁵⁾ Compilare se per "Tipologia di Partecipazione" è stato indicato "Partecipazione Indiretta" o "Partecipazione diretta e indiretta". Inserire CF e denominazione dell'ultima tramite attraverso la quale la partecipata è detenuta indirettamente dall'Amministrazione.

⁽⁶⁾ Inserire la quota di partecipazione che la tramite detiene nella partecipata.

QUOTA DI POSSESSO – TIPO DI CONTROLLO

ATTENZIONE: compilare il campo "Tipo di controllo" se la partecipata è una Società, il campo "Tipo di controllo (organismo)" se la partecipata è un organismo. Non sono considerati "organismi" – a titolo esemplificativo - i soggetti che rientrano nel perimetro soggettivo del TUSP, come i consorzi e le aziende speciali di cui, rispettivamente all'art. 31 e all'art. 114 del TUEL, gli enti pubblici economici, gli enti pubblici non economici.

NOME DEL CAMPO	Indicazioni per la compilazione
Tipo di controllo	Scegliere un elemento controllo congiunto per effetto di norme statutarie
Tipo di controllo (organismo)	Scegliere un elemento. NESSUNO

AFFIDAMENTI

NOME DEL CAMPO	Indicazioni per la compilazione
La partecipata svolge servizi per l'Amministrazione?	Scegliere un elemento. SI

Se la partecipata non ha svolto servizi per l'Amministrazione nell'anno di riferimento della rilevazione i campi sottostanti non devono essere compilati.

Settore	RIFIUTI
Ente Affidante	Scegliere un elemento. Amministrazione dichiarante
Specificazione Ente Affidante* [§]	
Modalità affidamento	Scegliere un elemento. Diretto
Importo impegnato nell'anno oggetto di rilevazione (importo annuale di competenza)	309,50

* Campo testuale con compilazione obbligatoria se nel campo "Ente affidante" è stato selezionato nel menu a tendina la voce "Altro".

§ Nuovo campo rispetto alla rilevazione precedente.

DATI CONTABILI DERIVANTI DAL RAPPORTO DI PARTECIPAZIONE

NOME DEL CAMPO	Indicazioni per la compilazione		
L'Amministrazione ha oneri per contratti di servizio nei confronti della partecipata?	Scegliere un elemento. NO		
	IMPEGNI	PAGAMENTI C/COMPETENZA	PAGAMENTI C/RESIDUI
Oneri per contratti di servizio ⁽⁷⁾			
L'Amministrazione ha altri oneri o spese (diversi da quelli per contratti di servizio) nei confronti della partecipata?	Scegliere un elemento. SI		
	IMPEGNI	PAGAMENTI C/COMPETENZA	PAGAMENTI C/RESIDUI
Oneri per trasferimenti in conto capitale ⁽⁷⁾			
Oneri per trasferimenti in conto esercizio ⁽⁷⁾			
Oneri per copertura di disavanzi o perdite ⁽⁷⁾			
Oneri per acquisizione di quote societarie ⁽⁷⁾	309,50	309,50	0,00
Oneri per aumento di capitale (non ai fini di ripiano perdite) ⁽⁷⁾			
Oneri per trasformazione, cessazione, liquidazione ⁽⁷⁾			
Oneri per garanzie (fidejussioni, lettere patronage, altre forme) ⁽⁷⁾			
Escussioni nei confronti dell'ente delle garanzie concesse ⁽⁷⁾			
Altre spese verso organismi partecipati ⁽⁷⁾			
Totale oneri ⁽⁷⁾			
L'Amministrazione riceve dividendi e/o altre entrate dalla partecipata?	Scegliere un elemento. NO		
	ACCERTATI	RISCOSSIONI C/COMPETENZA	RISCOSSIONI C/RESIDUI
Dividendi/utili distribuiti dalla Partecipata all'Amministrazione ⁽⁷⁾			
Entrate per cessione quote ⁽⁷⁾			

NOME DEL CAMPO	Indicazioni per la compilazione		
Altre entrate da organismi partecipati ⁽⁷⁾			
Totale entrate ⁽⁷⁾			
Crediti nei confronti della partecipata ⁽⁸⁾	0,00		
Debiti nei confronti della partecipata ⁽⁸⁾	0,00		
Accantonamenti al fondo perdite società partecipate			
Importo totale delle garanzie prestate (fideiussioni, lettere patronage, altre forme) al 31/12 ⁽⁹⁾			

⁽⁷⁾ Compilare il campo se l'Amministrazione ha risposto "sì" alla domanda precedente.

⁽⁸⁾ Indicare la somma dei crediti/debiti in Conto Competenza e in Conto Residui.

⁽⁹⁾ Indicare l'importo delle garanzie in essere al 31/12 (comprese quelle accese nell'esercizio).

Indicazioni per la compilazione	Indicazioni per la compilazione
Note sulla partecipazione*	

*Campo testuale con compilazione facoltativa.

MOTIVAZIONI DEL NUOVO INSERIMENTO DI PARTECIPAZIONE

La Sezione deve essere compilata solo nel caso di **partecipazione diretta** acquisita nel corso dell'anno di riferimento della rilevazione oppure per segnalare che la partecipata era detenuta anche al 31/12/2019 ma non è stata dichiarata.

NOME DEL CAMPO	Indicazioni per la compilazione
Motivazione del nuovo inserimento di partecipazione in soggetto con forma giuridica societaria	Scegliere un elemento. Partecipazione acquisita nel corso dell'anno di riferimento della rilevazione
Motivazione del nuovo inserimento di partecipazione in soggetto con forma giuridica NON societaria	Scegliere un elemento.
Procedura adottata ⁽¹⁰⁾	Scegliere un elemento. SI
Riferimento dell'atto deliberativo ⁽¹⁰⁾	Deliberazione del Consiglio Comunale n. 16 del 23.12.2020
Data di adozione dell'atto deliberativo ⁽¹⁰⁾	23.12.2020

⁽¹⁰⁾ Compilare il campo solo se l'Amministrazione dichiarante rientra nell'ambito soggettivo del TUSP e se la partecipata ha forma giuridica societaria.

Per una partecipazione diretta detenuta al 31/12/2019 (censimento precedente) in una società (ossia in soggetto avente forma giuridica societaria) e non dichiarata al 31/12/2020 (censimento corrente), in luogo

della scheda Partecipazione, deve essere compilata, in base alla tipologia di operazione realizzata, una delle schede:

- PARTECIPAZIONE NON PIÙ DETENUTA - Alienazione della partecipazione
- PARTECIPAZIONE NON PIÙ DETENUTA - Cessione della partecipazione a titolo gratuito
- PARTECIPAZIONE NON PIÙ DETENUTA - Recesso dalla società
- PARTECIPAZIONE NON PIÙ DETENUTA - Liquidazione /Scioglimento della società
- PARTECIPAZIONE NON PIÙ DETENUTA - Fusione della società (per unione o per incorporazione)

Per non appesantire il presente documento, le schede sopra elencate sono state inserite all'interno delle "Schede di rilevazione per la Relazione attuazione piano di razionalizzazione" a cui pertanto si rinvia.

COMUNE DI OLMO AL BREMBO
Provincia di Bergamo

**PIANO DI RAZIONALIZZAZIONE PERIODICA
DELLE SOCIETA' PARTECIPATE - ANNO 2021**
(Art. 20, c. 1, TUSP)

**Dati relativi alle partecipazioni detenute al
31/12/2020**

Allegato alla delibera del Consiglio Comunale n. 20 del 09.12.2021

1. Sezione 1 – Schema delle partecipazioni detenute

Rappresentazione grafica della struttura delle società partecipate direttamente e indirettamente dal Comune di Fontanella.

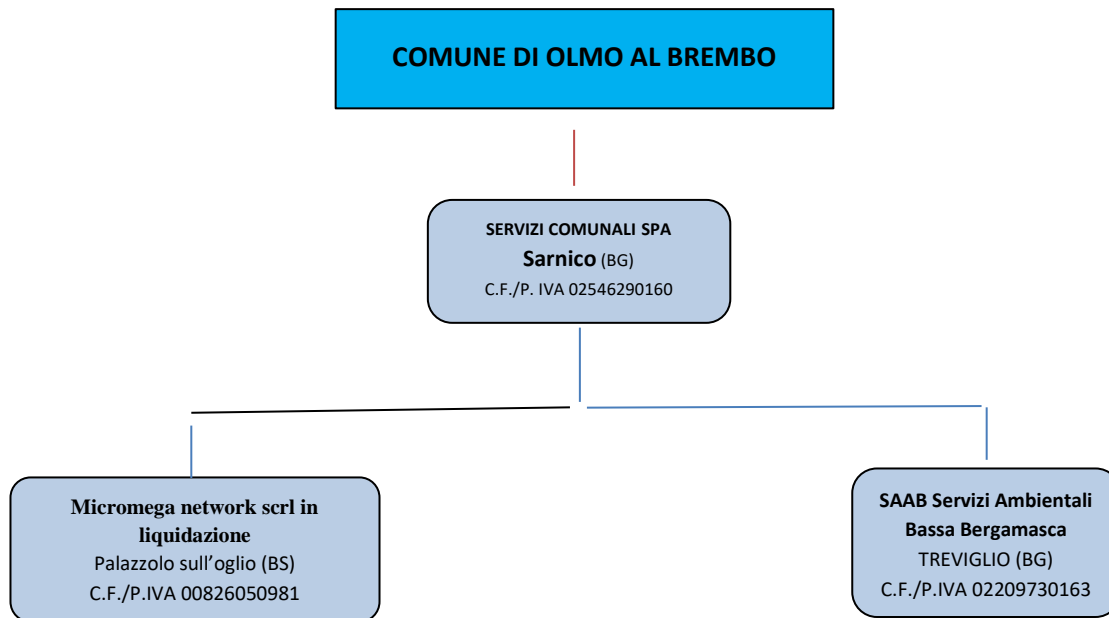

2. Ricognizione delle partecipazioni societarie possedute direttamente o indirettamente

Partecipazioni detenute direttamente e tabella riepilogativa delle partecipazioni detenute indirettamente per il tramite di società soggetta a controllo da parte del Comune di Fontanella.

Partecipazioni dirette

N.	NOME PARTECIPATA	CODICE FISCALE PARTECIPATA	QUOTA DI PARTECIPAZIONE	ESITO DELLA RILEVAZIONE	NOTE
1	SERVIZI COMUNALI SPA	02546290160	0,002	Mantenimento senza interventi	

Partecipazioni indirette

N.	NOME PARTECIPATA	CODICE FISCALE PARTECIPATA	QUOTA DI PARTECIPAZIONE DETENUTA DALLA TRAMITE	ESITO DELLA RILEVAZIONE	NOTE
2	MICROMEGA NETWORK SCRL IN LIQUIDAZIONE	00826050981	1,12% Tramite: SERVIZI COMUNALI SPA	Messa in liquidazione	Procedura in corso
3	SAAB SERVIZI AMBIENTALI BASSA BERGAMASCA	02209730163	0,6828% Tramite: SERVIZI COMUNALI SPA	Mantenimento senza interventi	

3. Informazioni di dettaglio sulle singole partecipazioni

COMUNE DI OLMO AL BREMBO
Provincia di Bergamo

**RELAZIONE SULL'ATTUAZIONE DEL PIANO DI
RAZIONALIZZAZIONE DELLE PARTECIPAZIONI
ADOTTATO NEL 2020 RIFERITO ALLE
PARTECIPAZIONE DETENUTE AL 31/12/2019**
(Art. 20, c. 4, TUSP)

Approvata con delibera del Consiglio Comunale n. 20 del 09.12.2021

**RELAZIONE SULL'ATTUAZIONE DEL PIANO DI RAZIONALIZZAZIONE DELLE
PARTECIPAZIONI ADOTTATO NEL 2020 RIFERITO ALLE PARTECIPAZIONI DETENUTE
AL 31/12/2019
(ART. 20, COMMA 4, DEL TUSP)**

L'art. 20, comma 4, del TUSP, prescrive che, entro il 31 dicembre di ogni anno, ciascuna amministrazione pubblica approvi una relazione sull'attuazione delle misure adottate nel piano di razionalizzazione dell'anno precedente, evidenziando i risultati conseguiti per ciascuna partecipazione interessata da interventi di razionalizzazione.

Il Comune di Olmo al Brembo ha approvato il Piano di razionalizzazione delle società partecipate al 31/12/2019 con deliberazione del Consiglio Comunale n. 14 in data 23/12/2020.

Il Piano non comprendeva alcuna partecipazione.